

Scuola comunale dell'infanzia "Aurora"

E679

Via Mario Romagnoli 20

ALLEGATO B – Elaborati grafici

FONDO KYOTO - SCUOLA 3



Maggio 2018

COMUNE DI GENOVA
STRUTTURA DI STAFF - ENERGY MANAGER



COMUNE DI GENOVA

 eden
edilizia energetica

Scuola comunale dell’infanzia “Aurora”

E679

Via Mario Romagnoli 20

ALLEGATO B – Elaborati grafici

FONDO KYOTO - SCUOLA 3
Maggio 2018

COMUNE DI GENOVA
STRUTTURA DI STAFF - ENERGY MANAGER

Comune di Genova – Area Tecnica – Struttura di Staff Energy Manager
Via Di Francia 1 – 18° Piano Matitone – 16149 – Genova
Tel 010 5573560 – 5573855; energymanager@comune.genova.it; www.comune.genova.it

Gruppo Eden srls
Via della Barca 24/3, 40133, Bologna
Tel: 051-7166459 – info@gruppoeden.it



TAVOLA PIANO EDIFICIO SCOLASTICO / SOCIALE

TITOLO: SCUOLA MATERNA COMUNALE "AURORA" VIA M. ROMAGNOLI CIV. 20	N. PARTITA COMUNE: IND 151
	COD. COMPLESSO:
DIREZIONE PATRIMONIO	COD. EDIFICIO E 679
	PIANO: 1
FISIA S.p.A. GRUPPO FIATIMPRESIT VIA ACQUIL 86 10090 CASCINE VICA RIVOLI (TORINO)	RILEVO ESEGUITO DA: AMERI & GOZZOLI ARCHITETTI per FISIA S.p.A.
	DATA RILEVO 14/4/1994
COMUNE DI GENOVA VIA GARIBALDI , 9 SETTORE TECNICO DEL PATRIMONIO	TAVOLA NR.
	SCALA: 1:100
AGGIORNATO IL:	A CURA DI:



FOTO LATO SUD

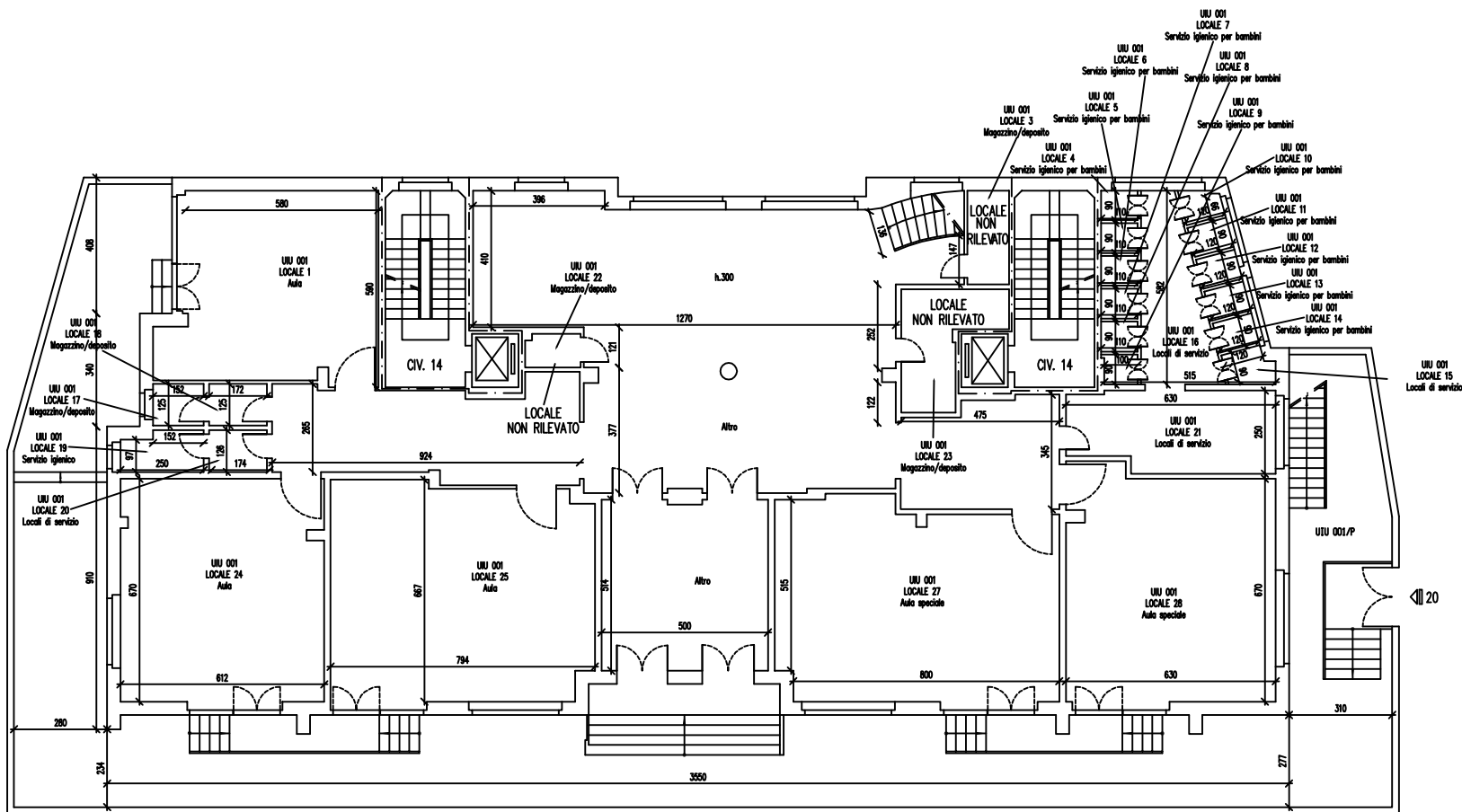

FOTO LATO EST

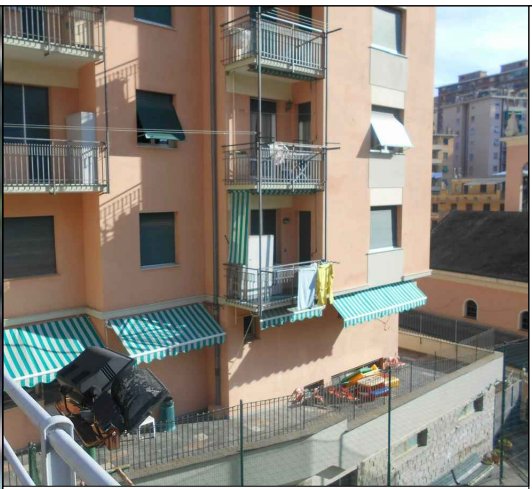

FOTO LATO NORD



FOTO LATO OVEST

SCUOLA COMUNALE INFANZIA "AURORA"

ALLEGATO B

CONTESTO GEOGRAFICO E URBANO

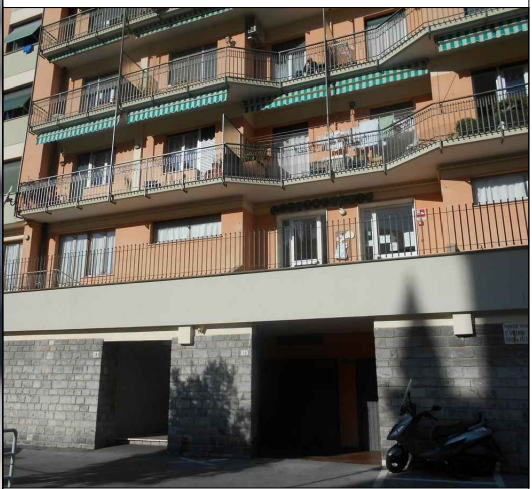
SERVIZIO DI DIAGNOSI ENERGETICA
PROGRAMMA DI INVESTIMENTO KYOTO 3

Committente

COMUNE DI
GENOVA



edilizia energetica

Mandataria

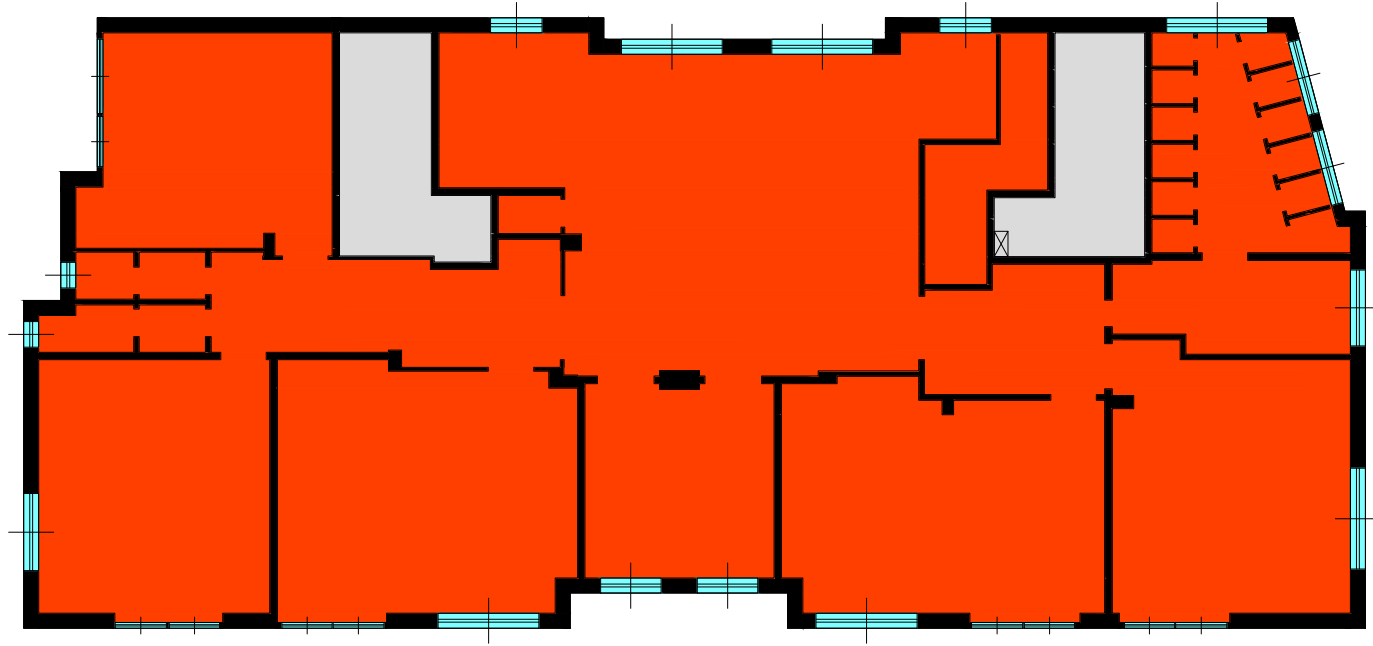

PIANO TERRA

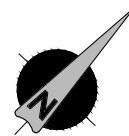

Legenda	
■	Zona termica Scuola
■	Zona termica non riscaldata
X	Quadro Elettrico

SERVIZIO DI DIAGNOSI ENERGETICA
PROGRAMMA DI INVESTIMENTO KYOTO 3

Committente
COMUNE DI
GENOVA



SCUOLA COMUNALE INFANZIA "AURORA"
ALLEGATO B
ZONE TERMICHE - Scala 1:200

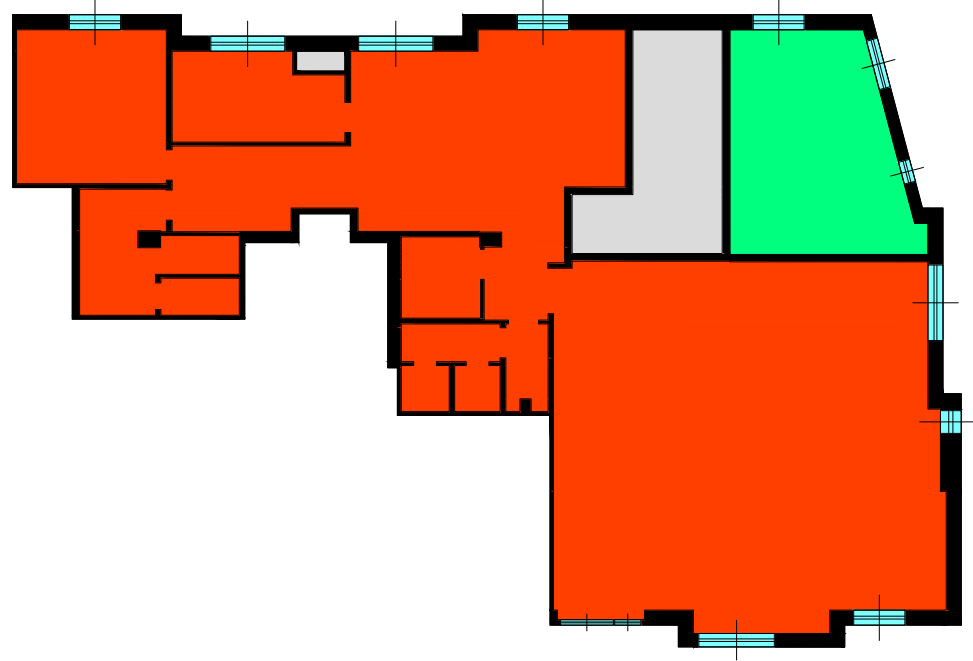

PIANO PRIMO



Legenda	
■	Zona termica Scuola
■	Zona termica Cucina
■	Zona termica non scaldata

SERVIZIO DI DIAGNOSI ENERGETICA
PROGRAMMA DI INVESTIMENTO KYOTO 3

Committente

COMUNE DI
GENOVA

eden
edilizia energetica
Mandataria

SCUOLA COMUNALE INFANZIA "AURORA"

ALLEGATO B

ZONE TERMICHE - Scala 1:200